

STRUKTUR TADBIR URUS SUMBER MANUSIA UNIVERSITI TEKNOLOGI MARA

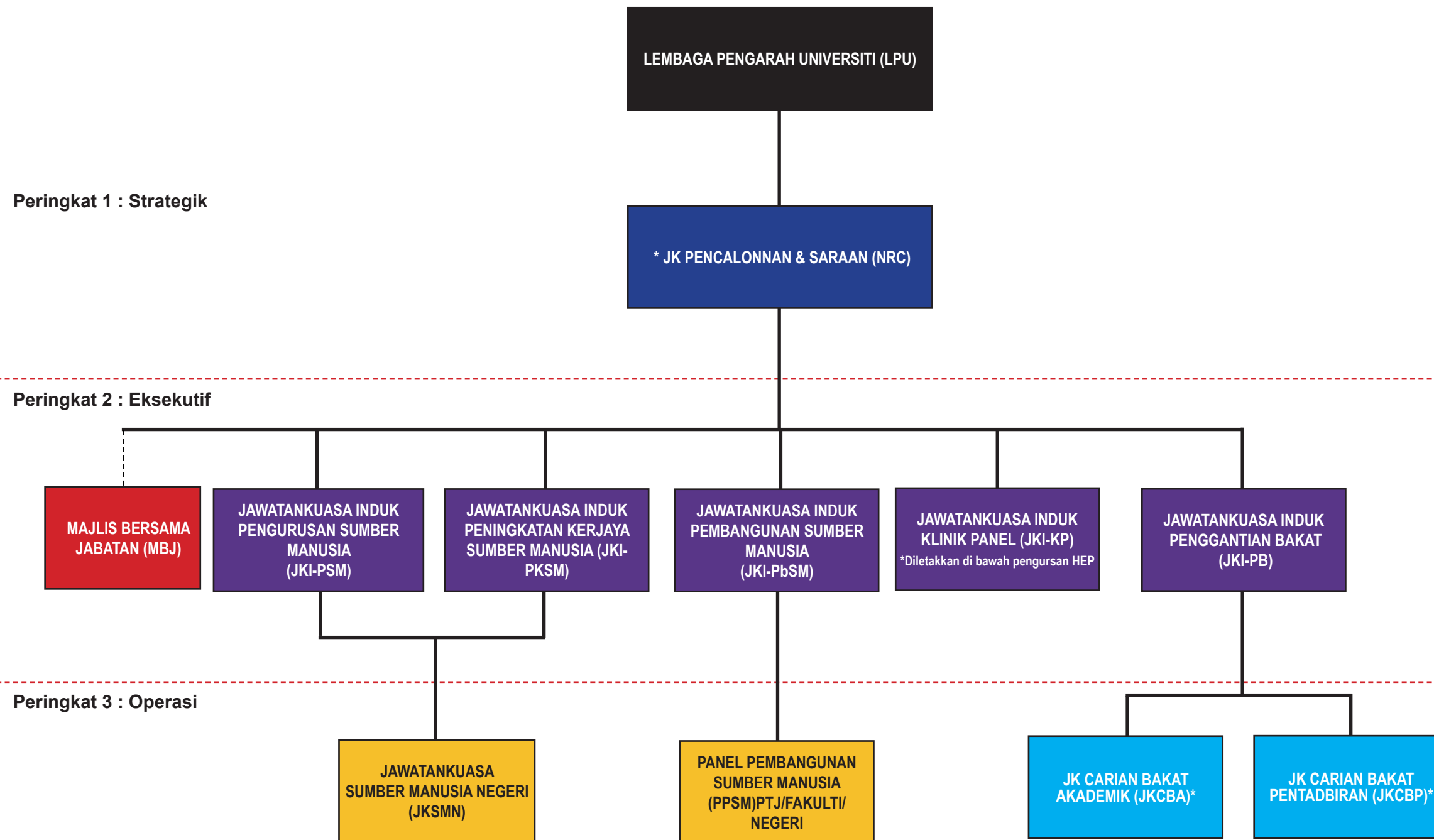

Strategik
Menggubal dasar, matlamat dan memantau prestasi serta terlibat dengan membuat keputusan penting Universiti (peruntukan seksyen 14, 15 & 16 Akta ITM 1976).

Eksekutif
Bertanggungjawab dalam keseluruhan perancangan, pemantauan, pelaksanaan keputusan, arahan dan keputusan Lembaga Pengarah Universiti dan pencapaian matlamat organisasi.

Operasi
Memikul tanggungjawab melaksana aktiviti teras dan terpilih.

Nota :
 1. Kelulusan penubuhan JKI-PP, JKCBA dan JKCBP akan dibentangkan kepada MEU ke-4/2017 pada 17 Februari 2017
 2. Kelulusan penubuhan JKI-KPU akan dibentangkan kepada MEU apabila kertas cadangan perluasan skop dan fungsi jawatankuasa disediakan
 * Punca Kuasa : Mesyuarat LPU (Khas) pada 7 April 2023 dan Mesyuarat LPU ke 190 pada 20 Julai 2023

 Muhamad Nizam Noordin
 Pendaftar
 21 Julai 2023